



MINISTERO DELLE FINANZE

DIREZIONE GENERALE DEL CATASTO E DEI SERVIZI TECNICI ERARIALI

ACCERTAMENTO GENERALE DELLA PROPRIETA' IMMOBILIARE URBANA

(R. DECRETO LEGGE 13 APRILE 1939-XVII N°652)

Planimetria degli immobili urbani denunciati con la Scheda N° 10238751

Comune di TRIESTE

Ditta "Cherzi Giovanni"

Via DAMIANO CHIESA N. 57

(Guardia N. 1700)

Segnare cognome, nome, paternita' del solo primo intestatario

non rispondente allo stato di fatto

ACCERTAMENTO GENERALE DELLA PROPRIETA' IMMOBILIARE URBANA

(R.D.L. 13 aprile 1939-XVII, n. 652)

COMUNE

di Trieste

Talloncino di riscontro DELLA

SCHEDA NUMERO

10238751

AVVERTENZA: Il presente talloncino deve essere incollato a cura del dichiarante sulla planimetria (riproducente la unita immobiliare denunciata con la presente scheda) da presentare ai sensi dell'articolo 7 del R. D. L. 13 aprile 1939-XVII, n. 652.

1° PIANO

Prop. Ditta intestata

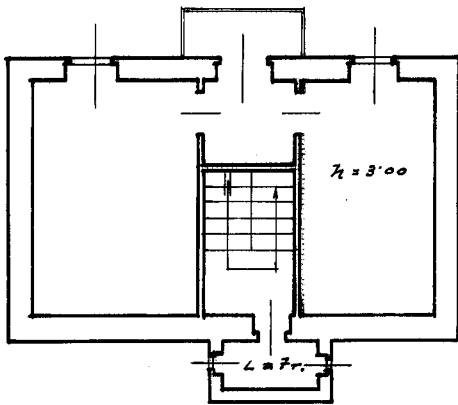

h = 3'00

Conf. Gregori Carlo

PIANTERRENO

Strada privata

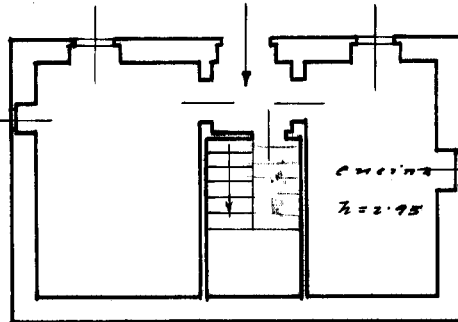

Cucina h = 2'95

Conf. Gregori Carlo

SITUAZIONE SCALA 1:400

Strada privata

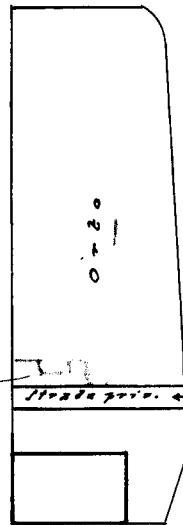

Conf. Gregori Carlo

ORIENTAMENTO

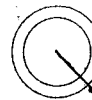

SCALA di 1:100

CA. Campitoli V.

PERITO COSTRUTTORE

(Piazzetta Dine z. coop. del tecnico)

Iscritto all'Albo de' Periti In d. Ed. li della Provincia di TRIESTE

Data 26/1/1940/XVIII Firma [Signature]