

**Agenzia delle Entrate
CATASTO FABBRICATI
Ufficio Provinciale di
Trieste**

Dichiarazione protocollo n. TS0010962 del 21/03/2023	
Comune di Trieste	
Localita Santa Croce	civ. 181
Identificativi Catastali:	Compilata da: Leghissa Marco
Sezione: P	Iscritto all'albo: Geometri
Foglio: 11	Prov. Trieste
Particella: 521	N. 00935
Subalterno: 1	

Planimetria
Scheda n. 1 Scala 1:200

PIANO TERRA

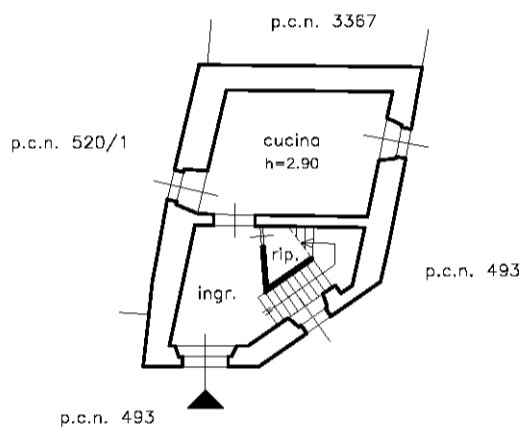

PRIMO PIANO

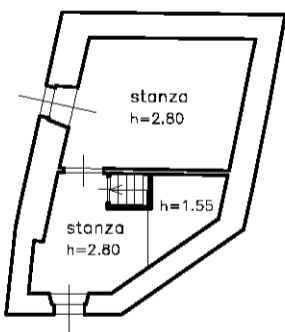

invar 01

Catasto dei Fabbricati - Situazione al 12/01/2024 - Comune di TRIESTE(L424) - < Sez. urbana P - Foglio 11 - Particella 521 - Subalterno 1 >
LOCALITA SANTA CROCE n. 181 Piano T-1