

PROLASSO
P. - C. S. T. - SP



MINISTERO DELLE FINANZE
DIREZIONE GENERALE DEL CATASTO E DEI SERVIZI TECNICI ERARIALI

Lire
50

NUOVO CATASTO EDILIZIO URBANO

(R. DECRETO-LEGGE 18 APRILE 1950, N. 652)

Planimetria dell'immobile situato nel Comune di TRIESTE Via Marchesetti n° 57/2

Ditta COOPERATIVE EDILIZIE PERLA e CENTAURO & R.L. - TRIESTE

Allegata alla dichiarazione presentata all'Ufficio Tecnico Erariale di TRIESTE

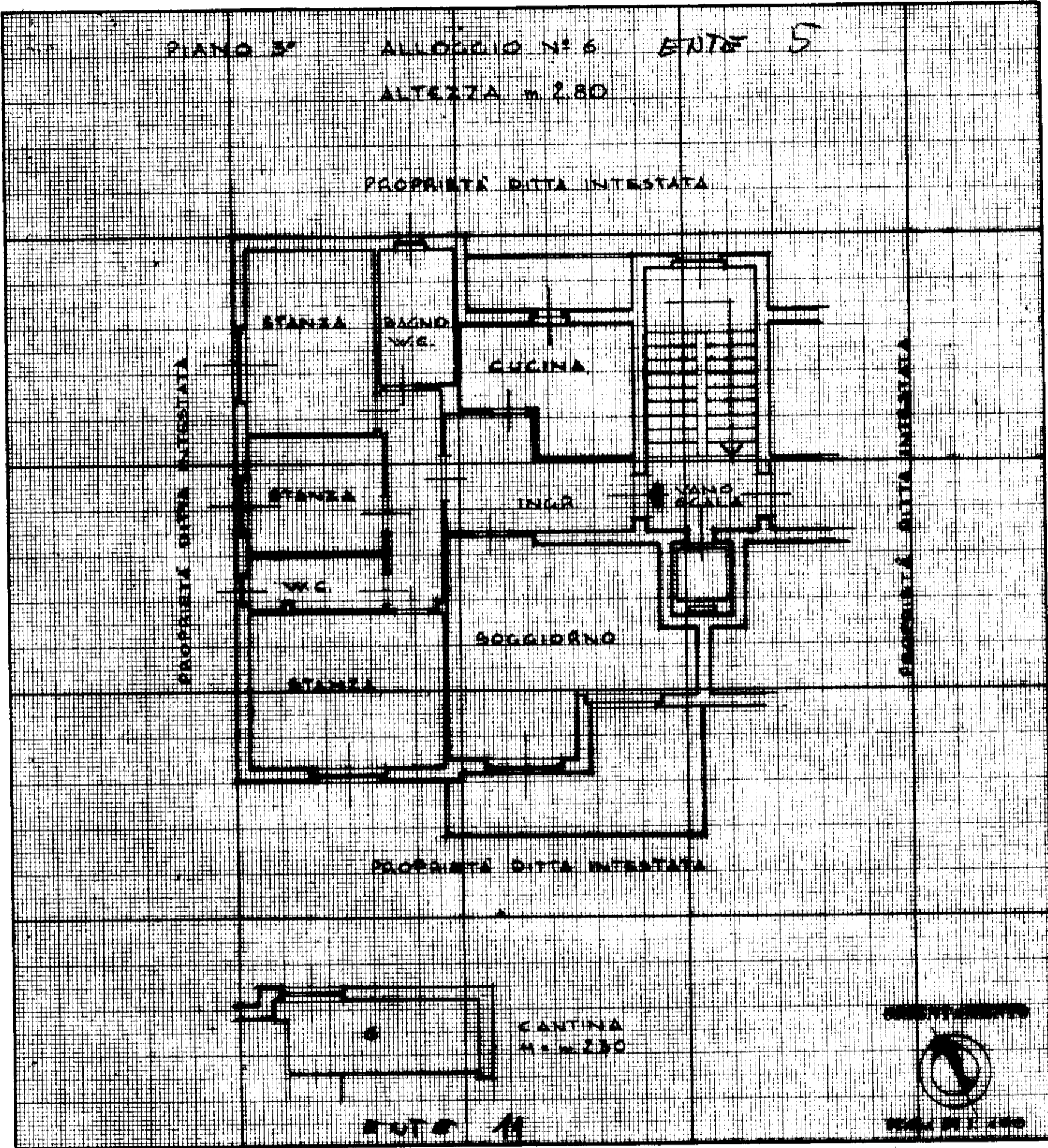

SPAZIO RISERVATO PER LE ANNOTAZIONI D'UFFICIO

DATA	0 11 1695 6
PROT. N°	2

Completata dal Dott. Arch.
(Nome, nome e cognome del tecnico)
Ernesto van der Ham

Iscritto all'Albo degli Architetti
della Provincia di TRIESTE

DATA

Firma:

I.R.E.-OFFICINA C.V.-ROMA

11/01/01

Catasto dei Fabbricati - Situazione al 19/02/2024 - Comune di TRIESTE(L424) - < Sez. urbana O - Foglio 11 - Particella 1695/2 - Subalterno 6 >
VIA CARLO RAVASINI n. 1 Piano 3