

**Agenzia delle Entrate**  
**CATASTO FABBRICATI**  
**Ufficio Provinciale di**  
**Trieste**

Dichiarazione protocollo n. TS0011378 del 22/03/2023	
Comune di Trieste	
Localita' Santa Croce	civ. 181
Identificativi Catastali:	Compilata da: Leghissa Marco
Sezione: P	Iscritto all'albo: Geometri
Foglio: 11	Prov. Trieste
Particella: 676	N. 00935
Subalterno: 1	

Planimetria
Scheda n. 1      Scala 1:100

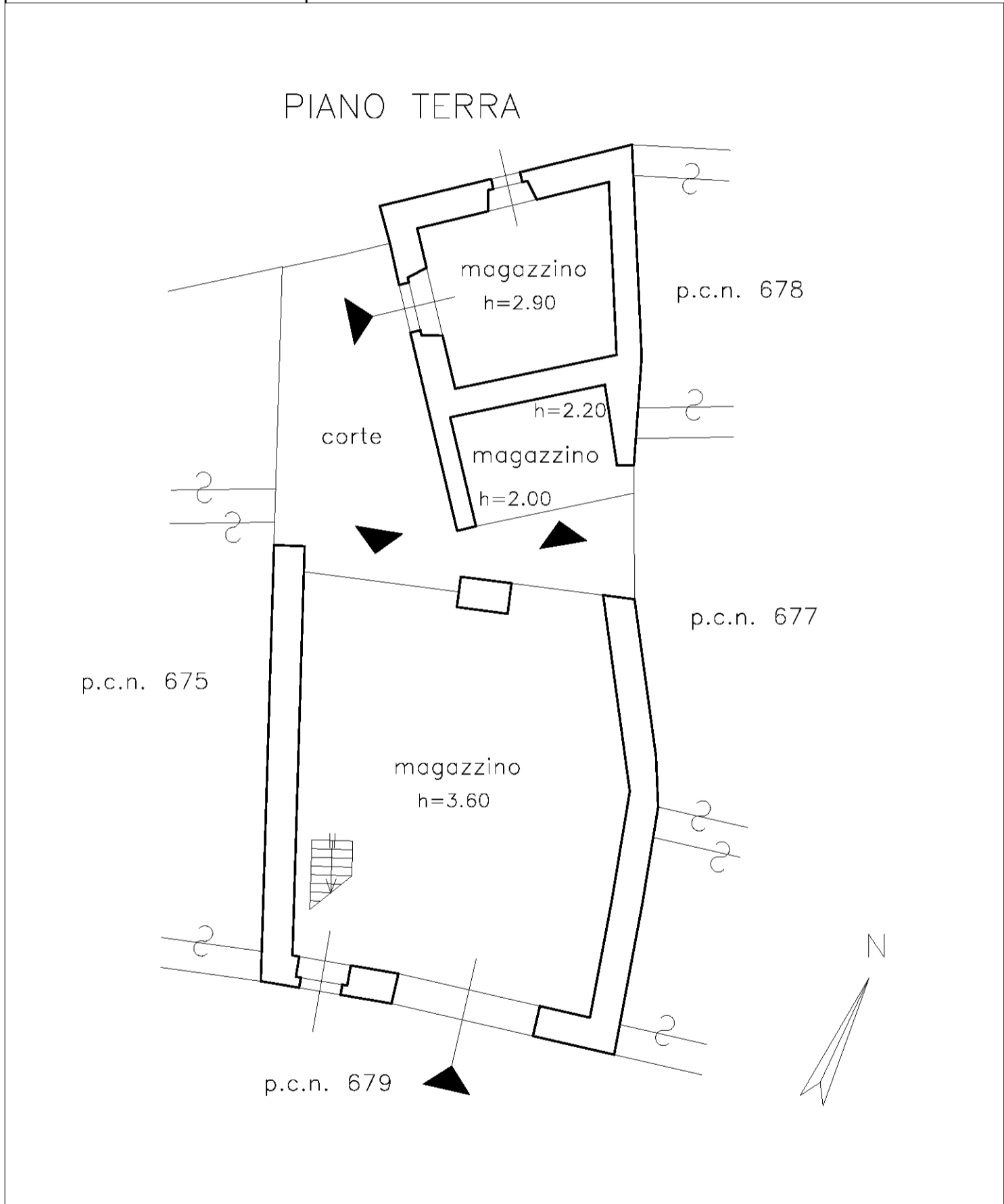

manu 01

Catasto dei Fabbricati - Situazione al 12/01/2024 - Comune di TRIESTE(L424) - < Sez. urbana P - Foglio 11 - Particella 676 - Subalterno 1 >  
LOCALITA' SANTA CROCE n. 181 Piano T-1

**Agenzia delle Entrate  
CATASTO FABBRICATI  
Ufficio Provinciale di  
Trieste**

Dichiarazione protocollo n. TS0011378 del 22/03/2023	
Comune di Trieste	
Localita' Santa Croce	civ. 181
Identificativi Catastali:	Compilata da: Leghissa Marco
Sezione: P	Iscritto all'albo: Geometri
Foglio: 11	Prov. Trieste
Particella: 676	N. 00935
Subalterno: 1	

Planimetria
Scheda n. 2      Scala 1:100

PRIMO PIANO

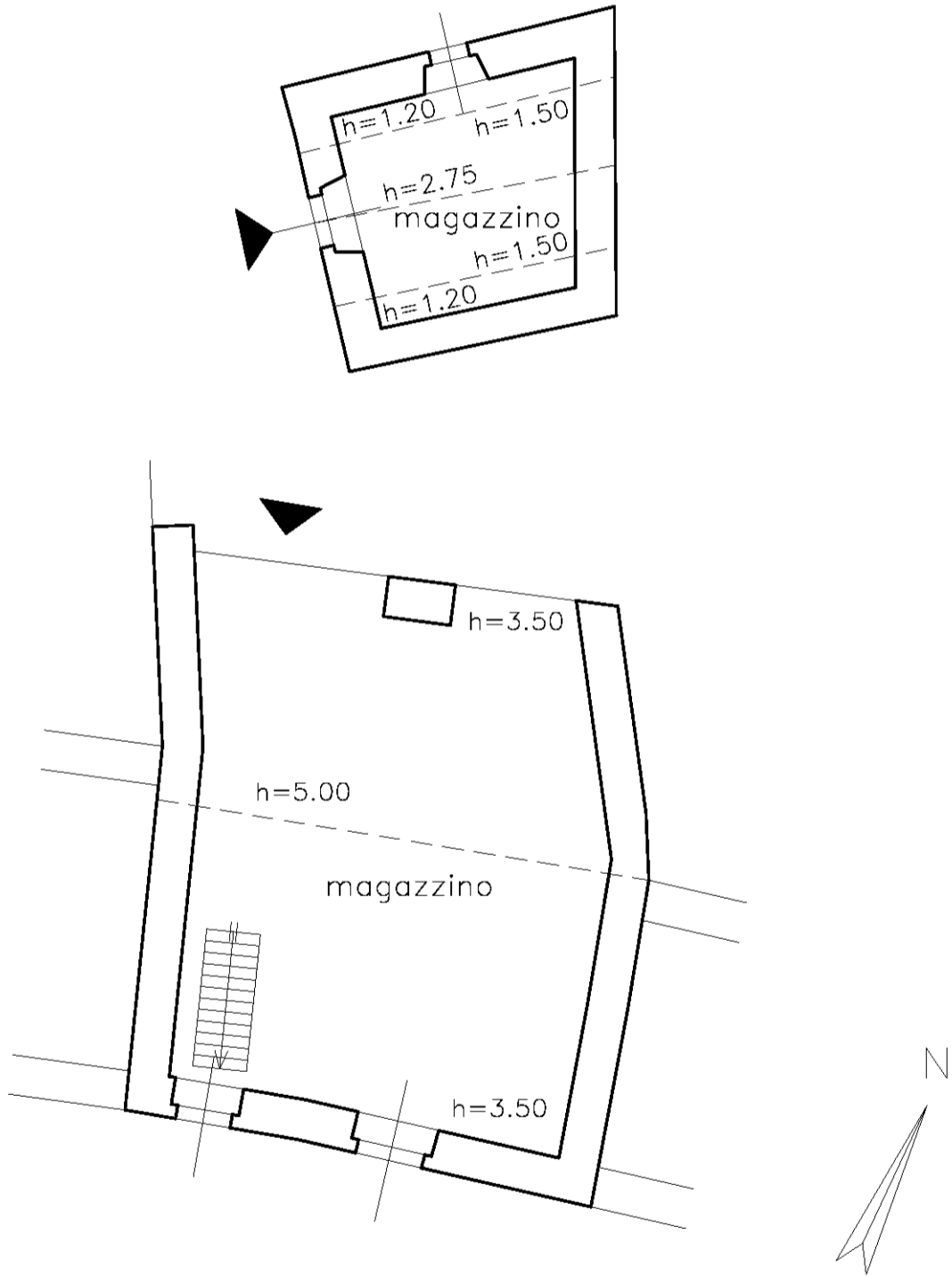

man 01

Catasto dei Fabbricati - Situazione al 12/01/2024 - Comune di TRIESTE(L424) - < Sez. urbana P - Foglio 11 - Particella 676 - Subalterno 1 >  
LOCALITA' SANTA CROCE n. 181 Piano T-1