

MODULARIO
F. rig. rend. 487



MINISTERO DELLE FINANZE
DIREZIONE GENERALE DEL CATASTO E DEI SS.TT.EE.
CATASTO EDILIZIO URBANO (RDL 13-4-1939, n. 652)

MOD. BN (CEU)

LIRE
250

Planimetria di u.i.u. in Comune di TRIESTE via DEI SALICI civ. 9/8

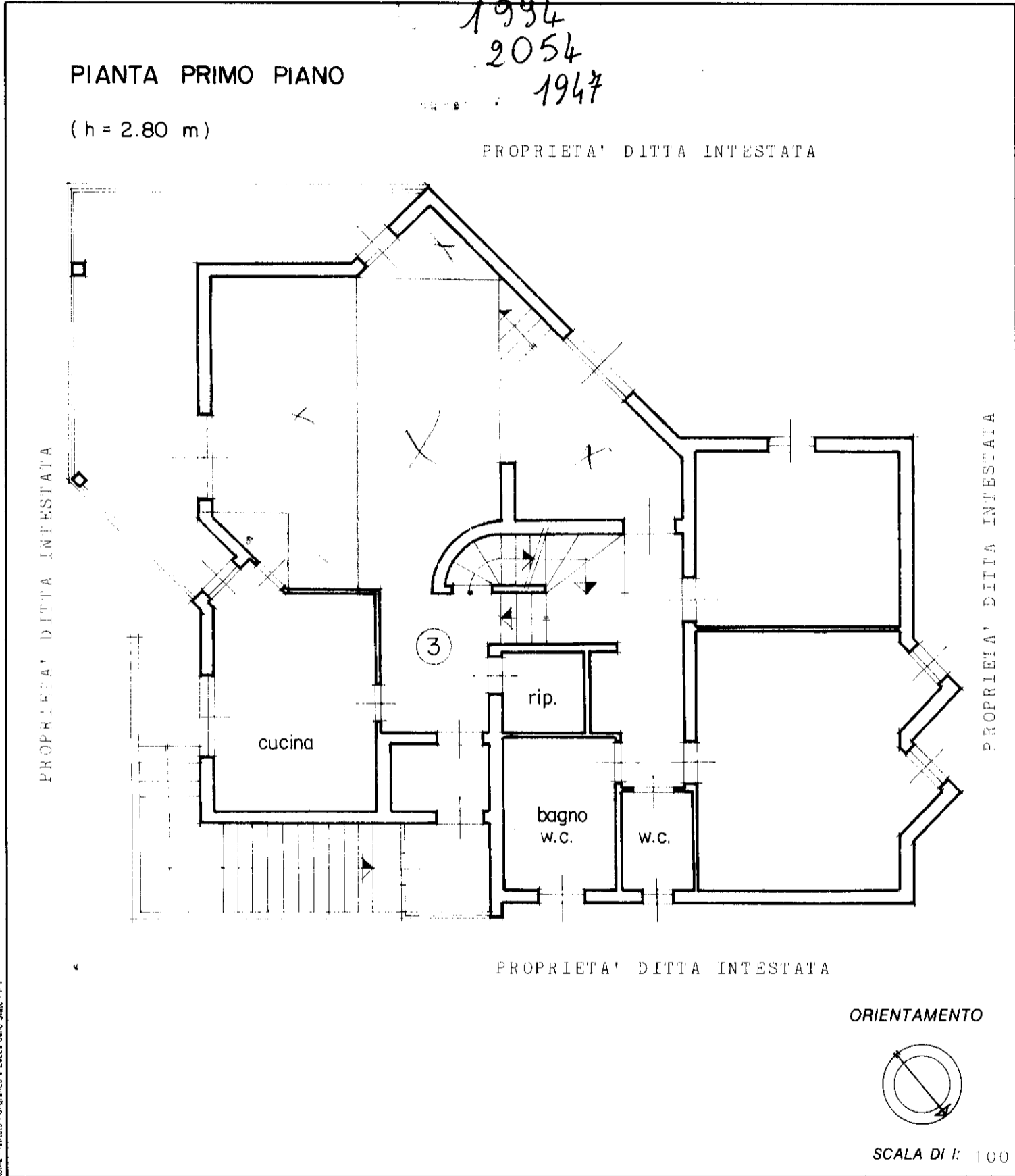

Roma - Istituto Poligrafico e Zecca dello Stato - P4

Dichiarazione di N.C.
Denuncia di variazione

Compilata dal geom. CARLO VELLANI
(Titolo, cognome e nome)

RISERVATO ALL'UFFICIO

Identificativi catastali
F. M. N. 8
n. 16.16 sub. 3
SEZ. 3

Iscritto all'albo de i Geometri
della provincia di TRIESTE n. 378
data 21/12/1990 Firma

MODULARIO
F. rig. rend. 497



MINISTERO DELLE FINANZE
DIREZIONE GENERALE DEL CATASTO E DEI SS.TT.EE.
CATASTO EDILIZIO URBANO (RDL 13-4-1939, n. 652)

MOD. **BN** (CEU)

LIRE
250

Planimetria di u.i.u. in Comune di TRIESTE via DEL SALIC1 civ. 9/8

PIANTA SOFFITTA

PROPRIETA' DITTA INTESTATA

PROPRIETA' DITTA INTESTATA

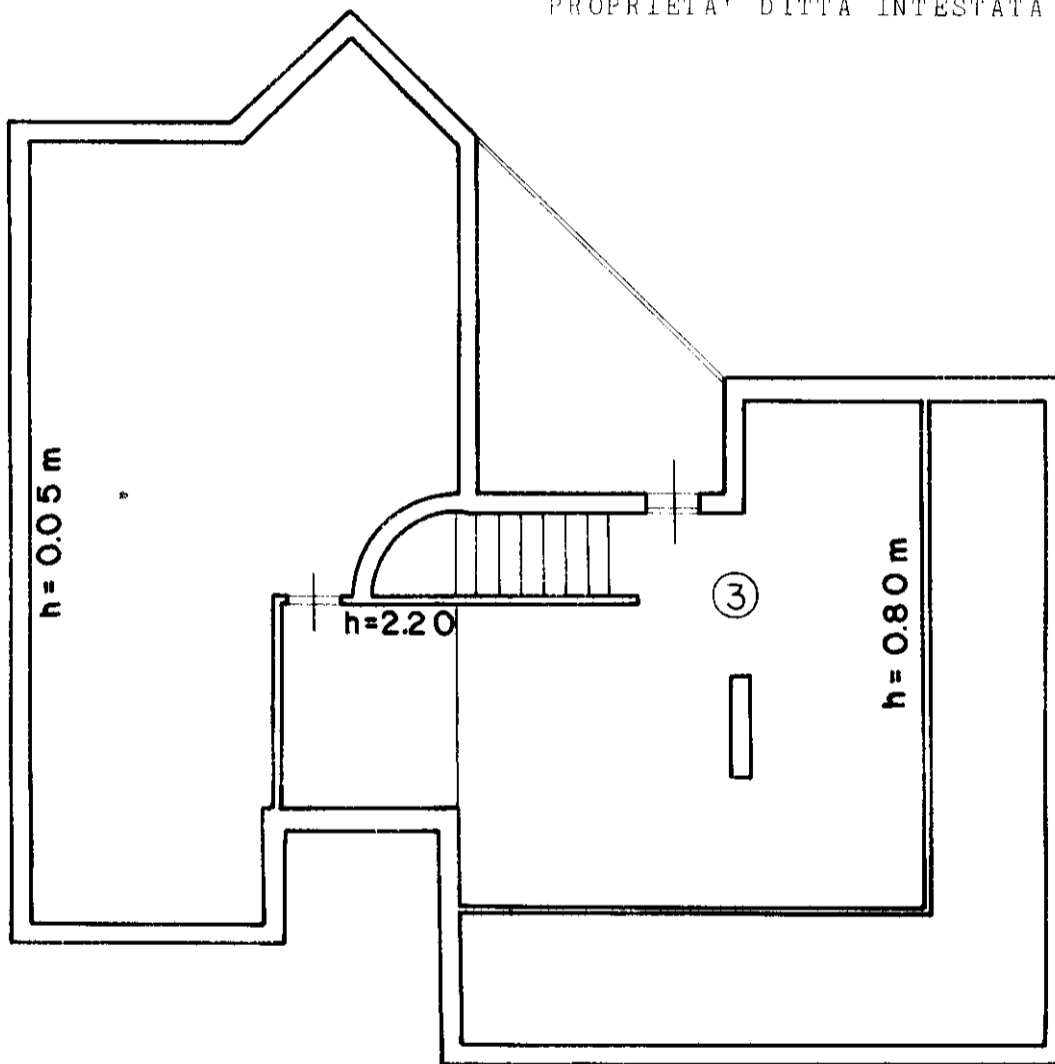

PROPRIETA' DITTA INTESTATA

PROPRIETA' DITTA INTESTATA

ORIENTAMENTO

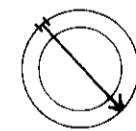

SCALA DI 1:100

Roma - Istituto Poligrafico e Zecca dello Stato - P.V.

Dichiarazione di N.C.
Denuncia di variazione

Compilata dal Geom. Carlo Velliani
(Titolo, cognome e nome)

RISERVATO ALL'UFFICIO

Identificativi catastali
F. M. N. 8
n. 1616 sub 3
SEZ. X

Iscritto all'albo de i. Geometri
della provincia di TRIESTE n. 374
data 21/12/1990 Firma