

**Agenzia del Territorio
CATASTO FABBRICATI
Ufficio Provinciale di
Trieste**

Dichiarazione protocollo n. TS0086367 del 17/06/2010

Planimetria di u.i.u. in Comune di Trieste

Via Dei Papaveri (villa Opicina)

civ. 20

Identificativi Catastali:

Sezione: Z

Foglio: 8

Particella: 1892/71

Subalterno: 2

Compilata da:
Radovan Claudio

Iscritto all'albo:
Geometri

Prov. Trieste

N. 992

Scheda n. 1

Scala 1:100

PIANTA PIANO TERRA

H = 2,80 ml

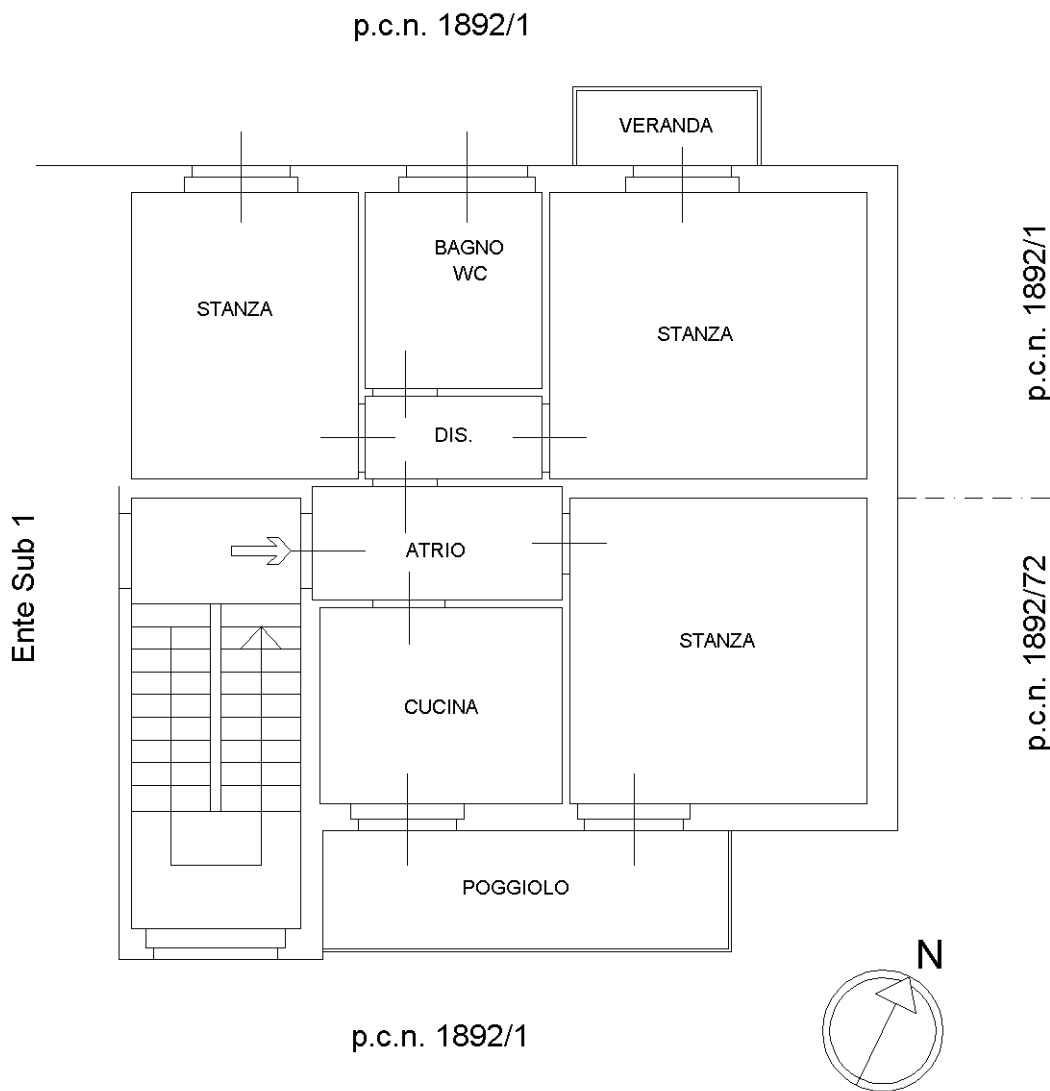

Ultima planimetria in atti