



NUOVO CATASTO EDILIZIO URBANO

(R. DECRETO-LEGGE 13 APRILE 1939, N. 652)

Planimetria dell'immobile situato nel Comune di Trieste Via Villan de Barchino n° 2
 Ditta Paolo Ruffo 10600/28 1047/4
 Allegata alla dichiarazione presentata all'Ufficio Tecnico Erariale di Trieste

PIANEA DEL QUINTO PIANO

ENTE INDIPENDENTE " T "
 41/1000 p.i. della P.T. 2269 di Roiano
 h=2.85

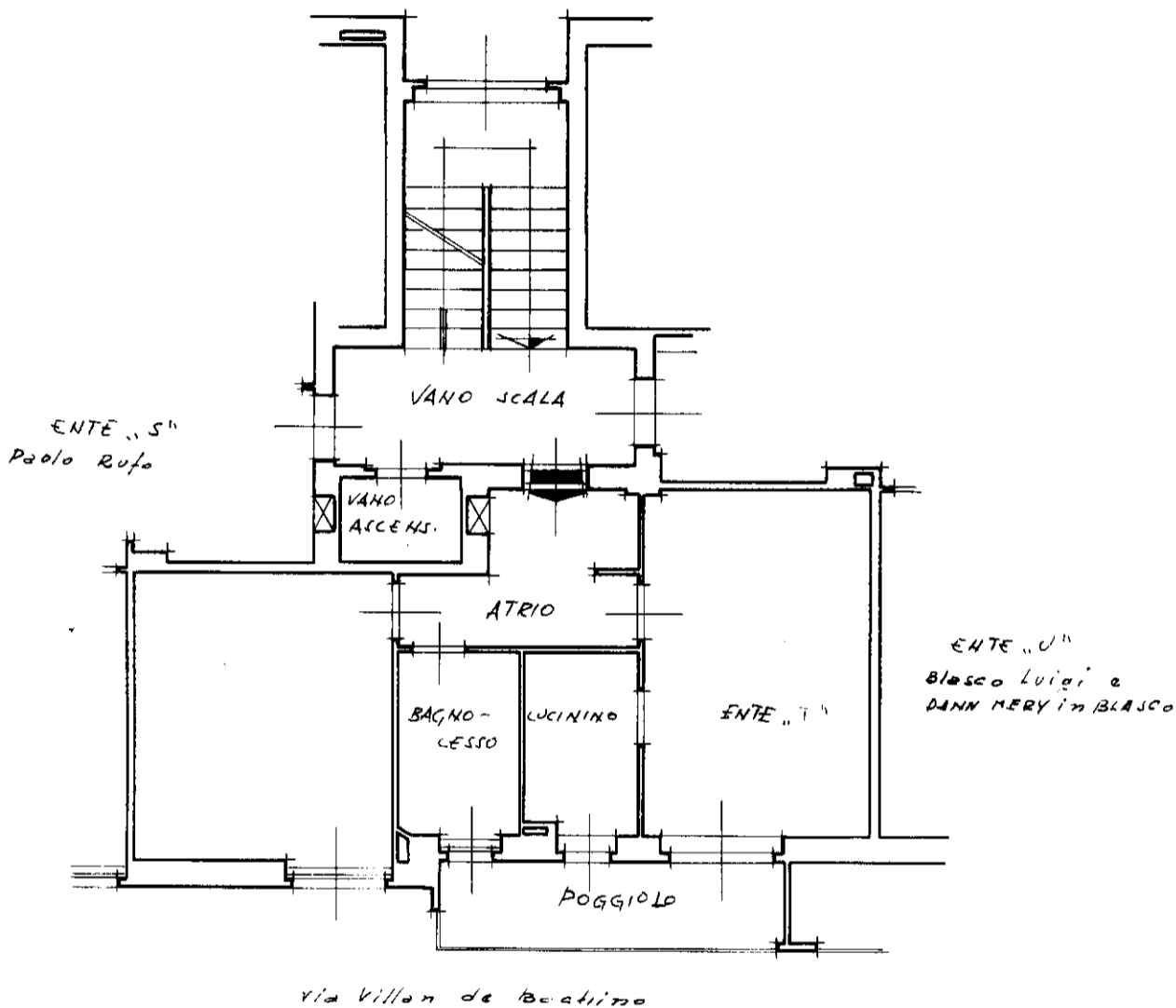

X		10600/28	
NUMERO	8	1047/4	
SEZ.	10		

ORIENTAMENTO



1:100

SPAZIO RISERVATO PER LE ANNOTAZIONI D'UFFICIO

DATA 29.SET.1965
 PROT. N° 17931
 23233

Compilata dal perito ind. edile
 (Titolo, nome e cognome del tecnico)

Francesco Libretti

Iscritto all'Albo dei periti ind.
 della Provincia di Trieste

DATA 5.2.1965

Firma: *Francesco Libretti*