

Agenzia delle Entrate
CATASTO FABBRICATI
Ufficio provinciale di
Trieste

Scala 1: 100

PIANO TERRA

Dichiarazione protocollo n. TS0050232 del 18/07/2016
Planimetria di u.i.u. in Comune di Trieste
Localita' Basovizza

civ. 540/1

Identificativi Catastali:
Sezione: C
Foglio: 8
Particella: 1331/18
Subalterno: 3

Compilata da:
Schiavon Paolo
Iscritto all'albo:
Geometri
Prov. Trieste

N. 985

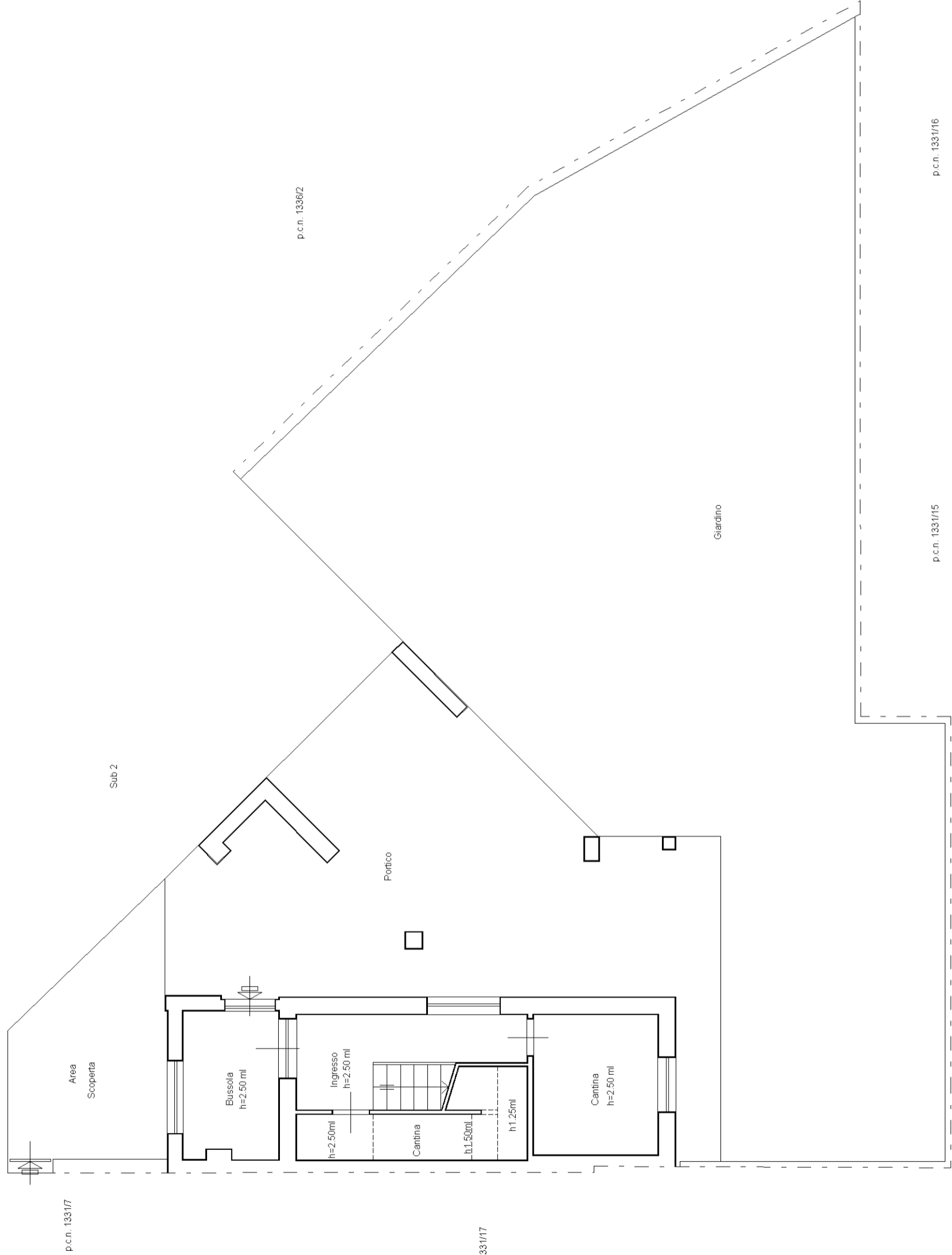

p.c.n. 1331/16

p.c.n. 1331/15

p.c.n. 1331/14

p.c.n. 1331/13

**Agenzia delle Entrate
CATASTO FABBRICATI
Ufficio Provinciale di
Trieste**

Dichiarazione protocollo n. TS0050232 del 18/07/2016	
Planimetria di u.i.u. in Comune di Trieste	
Localita' Basovizza	civ. 540/1
Identificativi Catastali:	Compilata da: Schiavon Paolo
Sezione: C	Iscritto all'albo: Geometri
Foglio: 8	Prov. Trieste
Particella: 1331/18	N. 985
Subalterno: 3	

Scheda n. 2 Scala 1:100

PIANO PRIMO

h = 2.70 ml

p.c.n. 1317

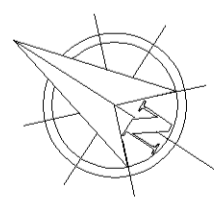
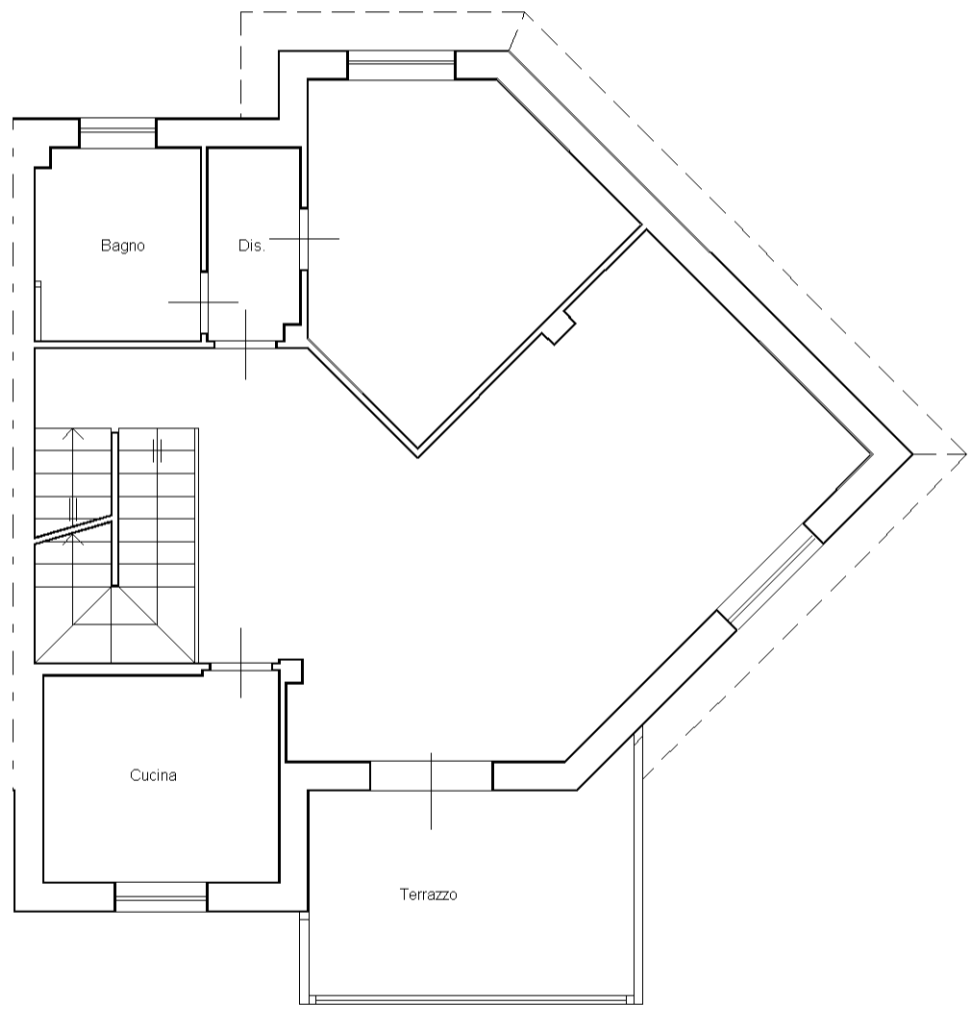

man 01

Catasto dei Fabbricati - Situazione al 09/03/2023 - Comune di TRIESTE(L424) - < Sez. urbana C - Foglio 8 - Particella 1331/18 - Subalterno 3 >
LOCALITA' BASOVIZZA n. 540/1 Piano T-1 - 2

