



Lire
350

NUOVO CATASTO EDILIZIO URBANO

(R. DECRETO-LEGGE 13 APRILE 1939, N. 652)

Planimetria dell'immobile situato nel Comune di S.DORLIGO DELLA VALLE Via GROZZANA 10

Ditta BERNETIC EDVINO nt. TRIESTE 08/12/1957

Allegata alla dichiarazione presentata all'Ufficio Tecnico Erariale di TRIESTE

PIANO TERRA - H = 3.00

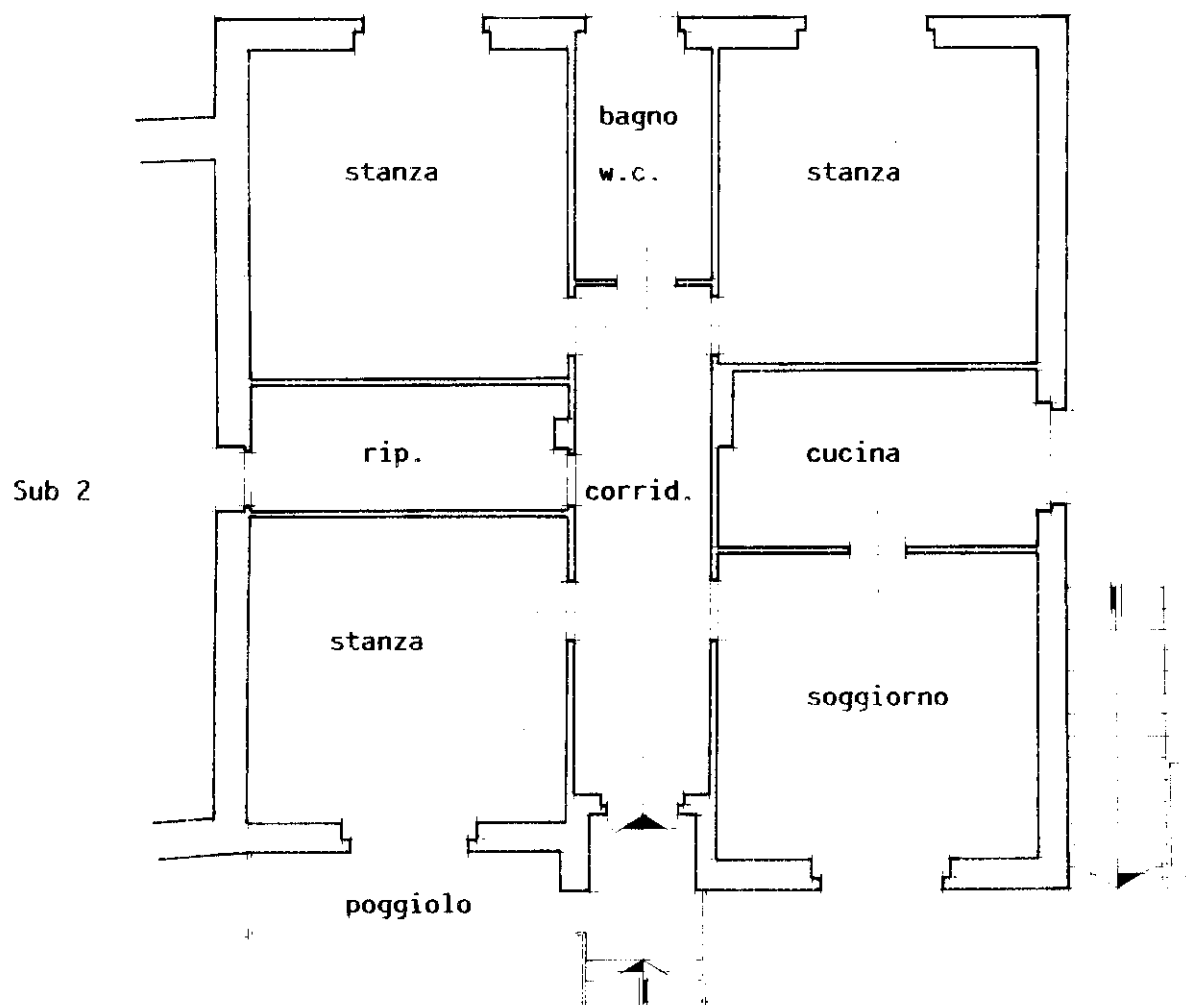

ORIENTAMENTO

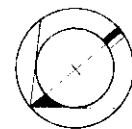

SCALA DI 1: 100

SPAZIO RISERVATO PER LE ANNOTAZIONI D'UFFICIO

DATA
PROT. N°

A 2041

Sez. D Fg. 5 p. c. n. 2218 Sub 1

Compilata dal **GEOMETRA**
GIORGIO PERCOVIC
(Titolo, nome e cognome del tecnico)

Iscritto all'Albo dei **GEOMETRI**
della Provincia di **TRIESTE**

DATA **15/12/1997**

Firma:

MAPPA CATASTALE DEL C.C. DI GROZZANA

F.M. 5 SCALA 1:2880



PIANO SEMINTERRATO - H = 2.85

Sub 2

