

MODULARIO  
F. - Cat. S. T. - 918



MINISTERO DELLE FINANZE  
DIREZIONE GENERALE DEL CATASTO E DEI SERVIZI TECNICI ERARIALI

MOD. B (Nuovo Catasto Edilizio Urbano)

Lire  
15

# NUOVO CATASTO EDILIZIO URBANO

(R. DECRETO-LEGGE 13 APRILE 1939, N. 652)

Planimetria dell'immobile situato nel Comune di TRIESTE Via ALPI GIULIE N°5

Ditta HABITAT S.p.A. - TRIESTE

Relata alla dichiarazione presentata all'Ufficio Tecnico Erariale di TRIESTE

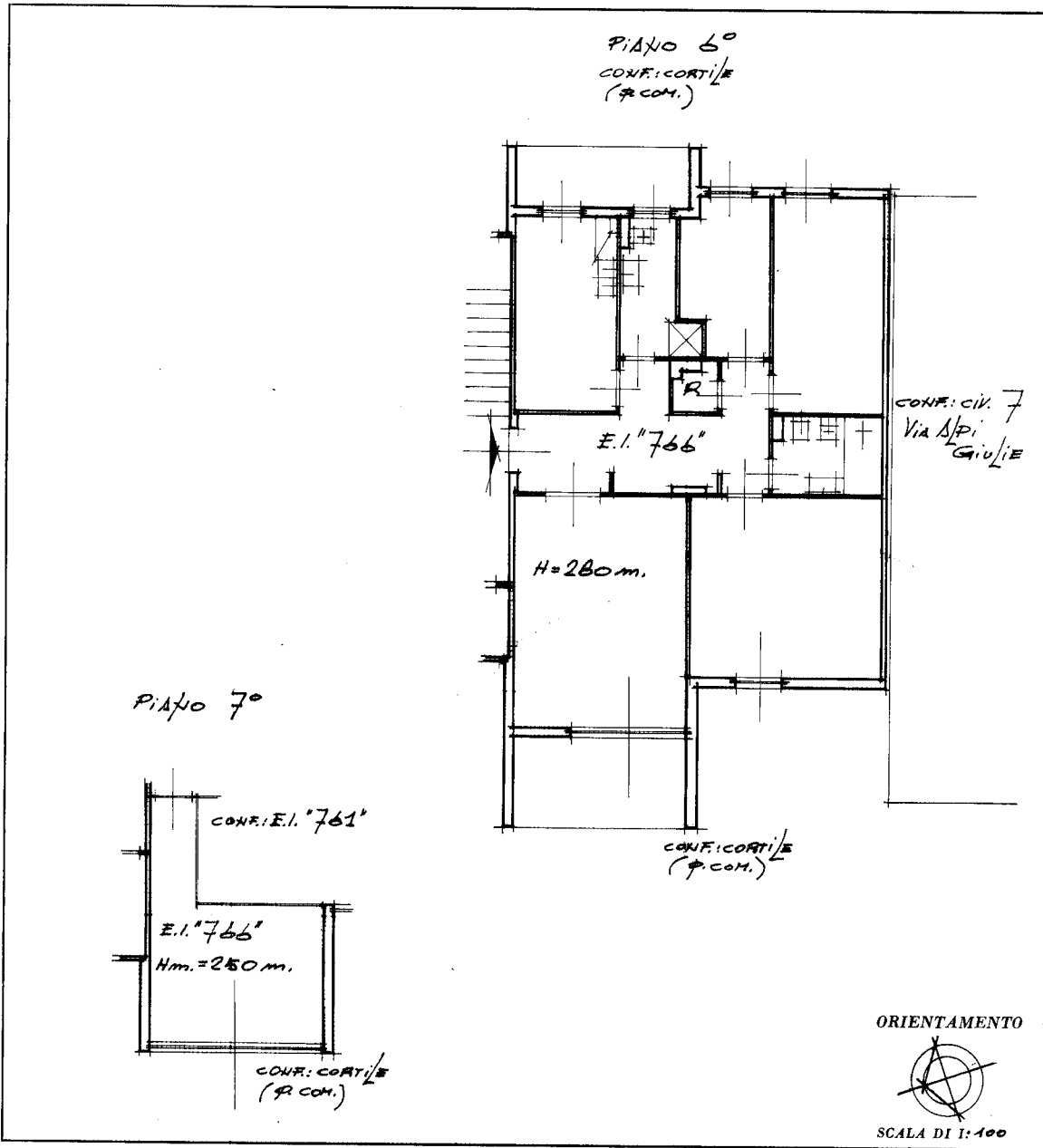

SPAZIO RISERVATO PER LE ANNOTAZIONI D'UFFICIO

DATA

PROT. N°

5596

20/01/2023

Compilata dal ing. TULLIO TASSI  
(Titolo, nome e cognome del tecnico)

Iscritto all'Albo de  
della Provincia di TRIESTE

DATA

Firma:



Ultima planimetria in atti