

**Agenzia del Territorio
CATASTO FABBRICATI
Ufficio Provinciale di
Trieste**

Dichiarazione protocollo n. 000066063 del 26/07/2002

Planimetria di u.i.u. in Comune di Trieste

Via Dell'asilo

civ. 5

Identificativi Catastali:

Sezione: V

Foglio: 16

Particella: 2316

Subalterno: 1

Compilata da:
Stagni Giulio

Iscritto all'albo:
Architetti

Prov. Trieste

N. 308

Scheda n. 1

Scala 1:100

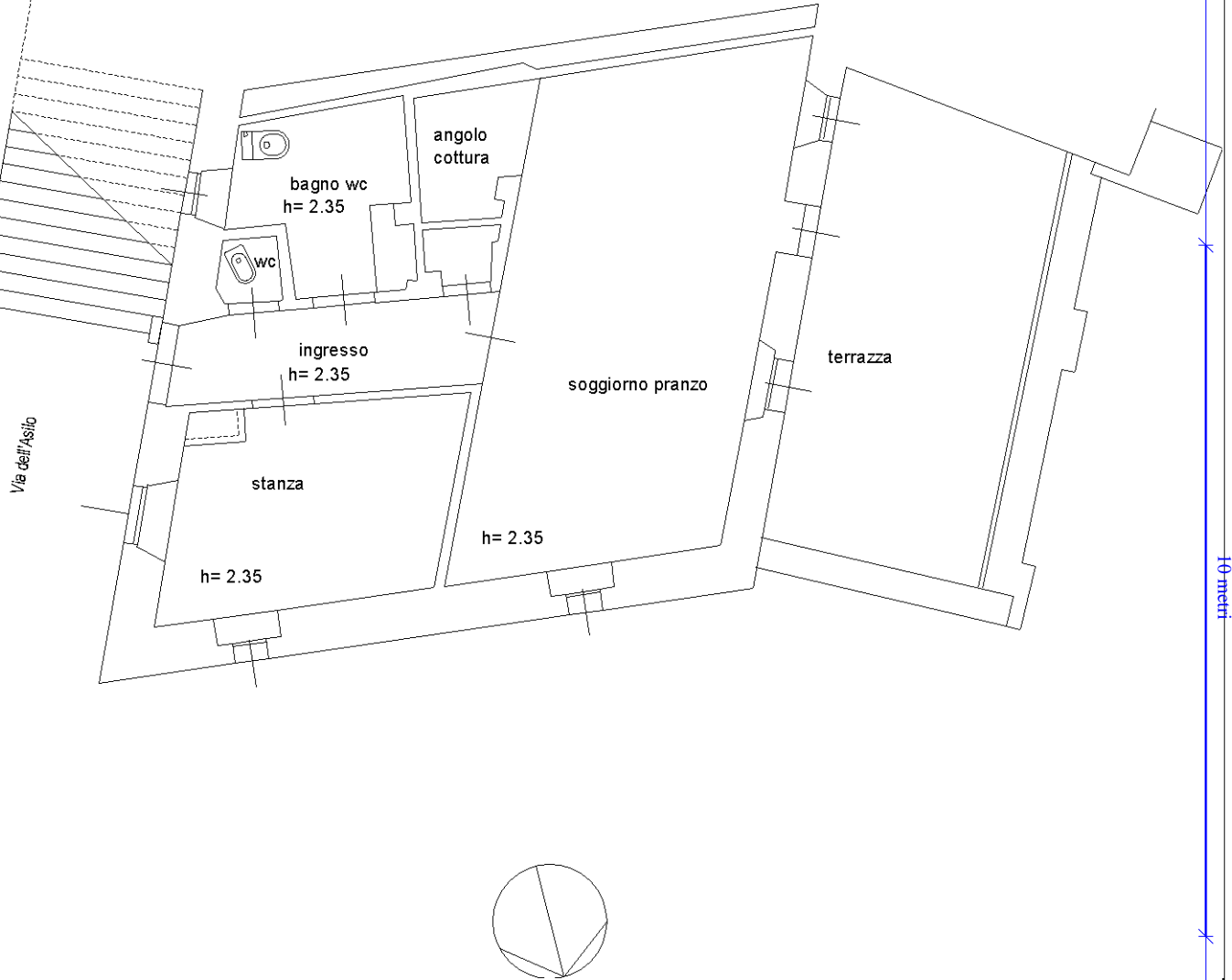

Catasto dei Fabbricati - Situazione al 26/07/2022 - Comune di TRIESTE(L424) - < Sez. urbana V - Foglio 16 - Particella 2316 - Subalterno 1 >
VIA DELL' ASILO n. 5 Piano T

Ultima planimetria in atti