

Data: 22/02/2021 - n. T326453 - Richiedente: MRUFNC85L05L424U

Agenzia delle Entrate
CATASTO FABBRICATI
Ufficio Provinciale di
Trieste

Dichiarazione protocollo n. TS0004388 del 10/02/2021

Comune di Trieste

Localita' Contovello

civ. 111

Identificativi Catastali:

Sezione: G

Foglio: 10

Particella: 108/1

Subalterno:

Compilata da:
Umeri Franco

Iscritto all'albo:
Architetti

Prov. Trieste

N. A804

Planimetria

Scheda n. 1

Scala 1:200

PIANO SEMI-INTERRATO
H=2.25m

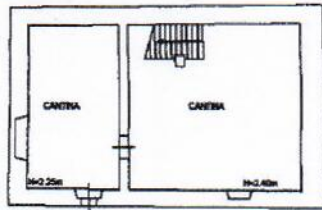

PIANO PRIMO
H=2.50m

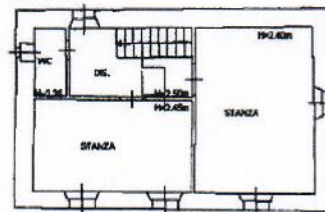

PIANO TERRA
H=2.50m

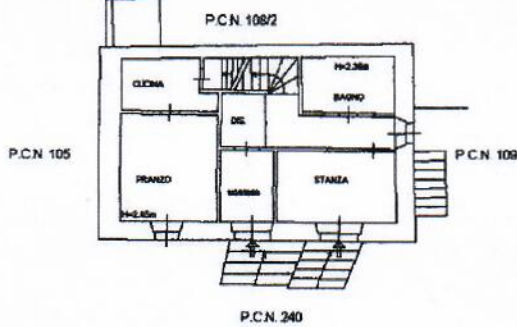

PIANO SOTTOTETTO

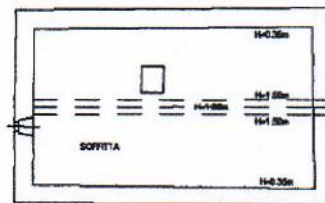

Ultima planimetria in atti

Data: 22/02/2021 - n. T326453 - Richiedente: MRUFNC85L05L424U

Totale schede: 1 - Formato di acquisizione: A4(210x297) - Formato stampa richiesto: A4(210x297)

Catasto dei Fabbricati - Situazione al 22/02/2021 - Comune di TRIESTE (L424) - < Sez.Urb.: G - Foglio: 10 - Particella: 108/1 - Subalterno: 0 - LOCALITA' CONTOVELLO n. 111 piano: S1-T-1-2;