

**Agenzia delle Entrate
CATASTO FABBRICATI
Ufficio Provinciale di
Trieste**

Dichiarazione protocollo n. TS0002525 del 27/01/2021	
Comune di Trieste	
Localita' Santa Croce	civ. 13
Identificativi Catastali:	Compilata da: Carli Dimitrij
Sezione: P	Iscritto all'albo: Geometri
Foglio: 13	Prov. Trieste
Particella: 1420/6	N. 01025
Subalterno: 3	

Planimetria
Scheda n. 1 Scala 1:100

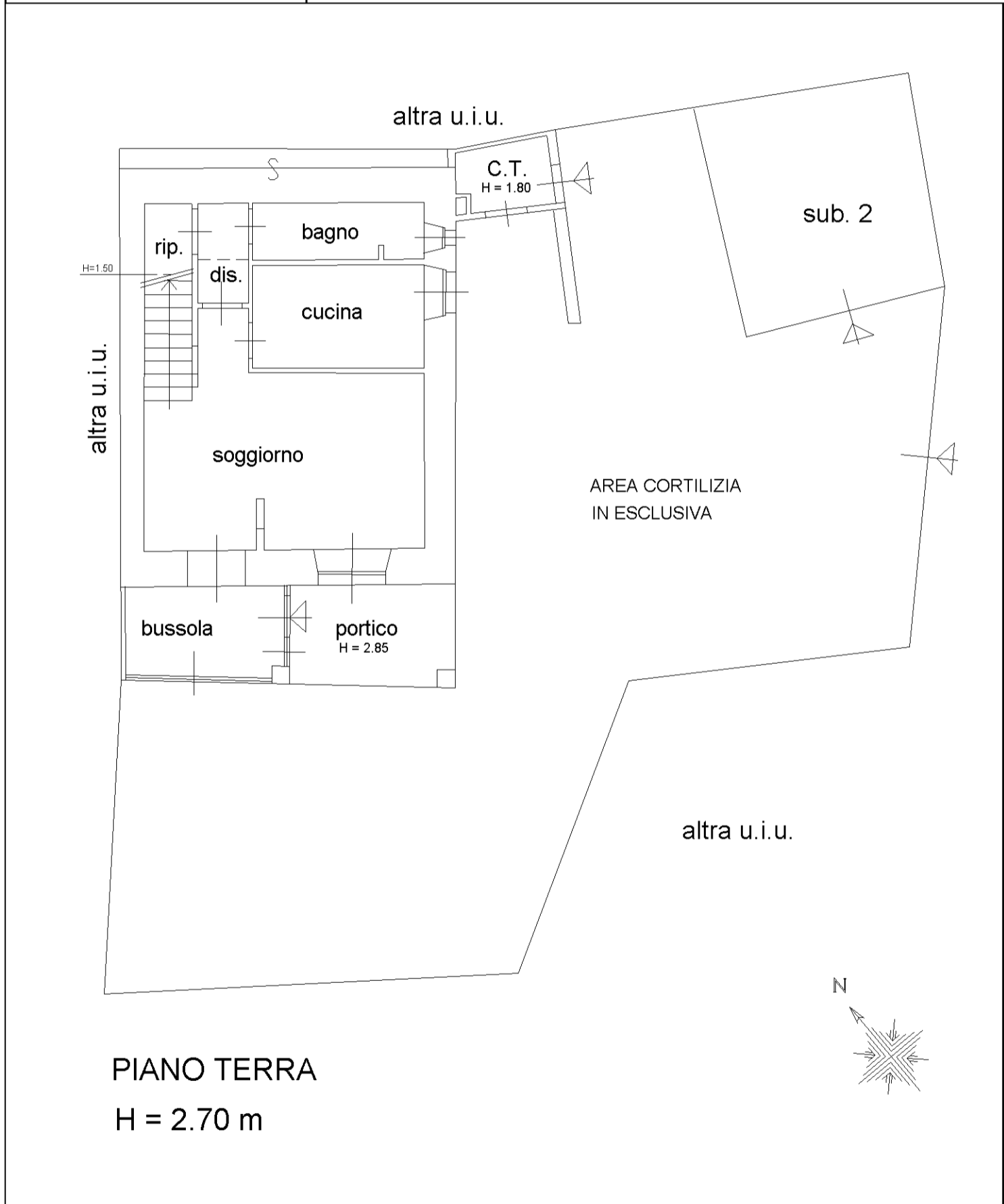

**Agenzia delle Entrate
CATASTO FABBRICATI
Ufficio Provinciale di
Trieste**

Dichiarazione protocollo n. TS0002525 del 27/01/2021	
Comune di Trieste	
Localita' Santa Croce	civ. 13
Identificativi Catastali:	Compilata da: Carli Dimitrij
Sezione: P	Iscritto all'albo: Geometri
Foglio: 13	Prov. Trieste
Particella: 1420/6	N. 01025
Subalterno: 3	

Planimetria
Scheda n. 2 Scala 1:100

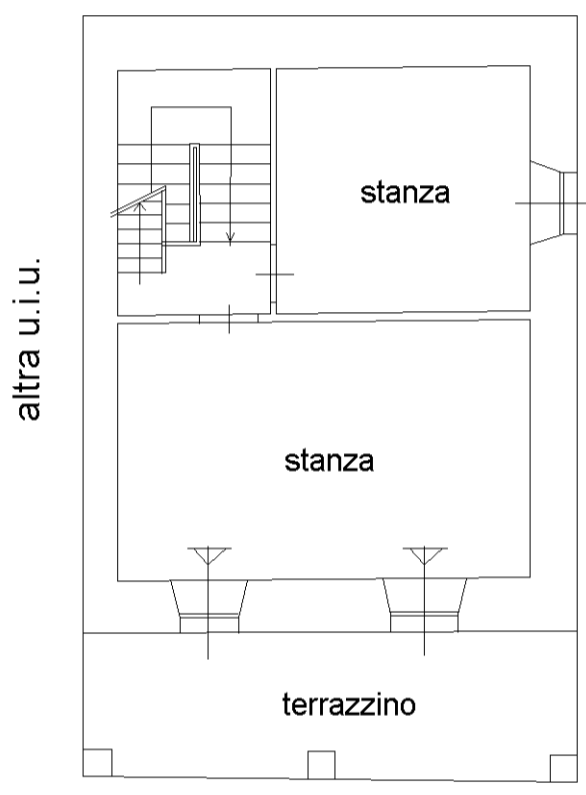

PIANO PRIMO
H = 2.50 m

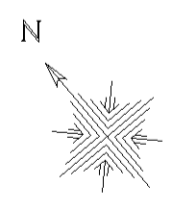

mapa 01

Catasto dei Fabbricati - Situazione al 16/12/2021 - Comune di TRIESTE(L424) - < Sez. urbana P. - Foglio 13 - Particella 1420/6 - Subalterno 3->
LOCALITA' SANTA CROCE n. 13 Piano T-1 - 2

**Agenzia delle Entrate
CATASTO FABBRICATI
Ufficio Provinciale di
Trieste**

Dichiarazione protocollo n. TS0002525 del 27/01/2021	
Comune di Trieste	
Localita' Santa Croce	civ. 13
Identificativi Catastali:	Compilata da: Carli Dimitrij
Sezione: P	Iscritto all'albo: Geometri
Foglio: 13	Prov. Trieste
Particella: 1420/6	N. 01025
Subalterno: 3	

Planimetria
Scheda n. 3 Scala 1:100

altra u.i.u.

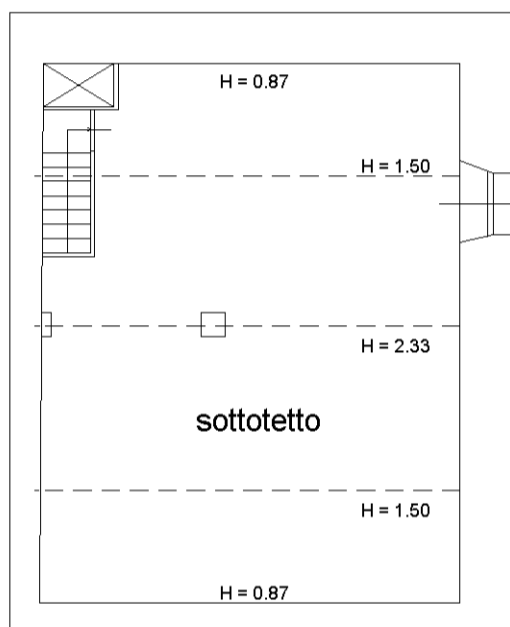

PIANO SECONDO

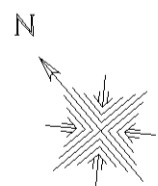

inno 01

Catasto dei Fabbricati - Situazione al 16/12/2021 - Comune di TRIESTE(L424) - < Sez. urbana P - Foglio 13 - Particella 1420/6 - Subalterno 3 - LOCALITA' SANTA CROCE n. 13 Piano T-1 - 2