

PRIMO PIANO

MODULARIO
F. - rig. rend. 496



MINISTERO DELLE FINANZE
DIREZIONE GENERALE DEL CATASTO E DEI SERVIZI TECNICI ERARIALI

Lire
200

NUOVO CATASTO EDILIZIO URBANO

(R. DECRETO-LEGGE 13 APRILE 1939, N. 662)

Planimetria dell'immobile situato nel Comune di TRIESTE Via GROPADA N. 19
Ditta MUSINA EMILIO n. TRIESTE il 21.1930
Allegata alla dichiarazione presentata all'Ufficio Tecnico Erariale di TRIESTE

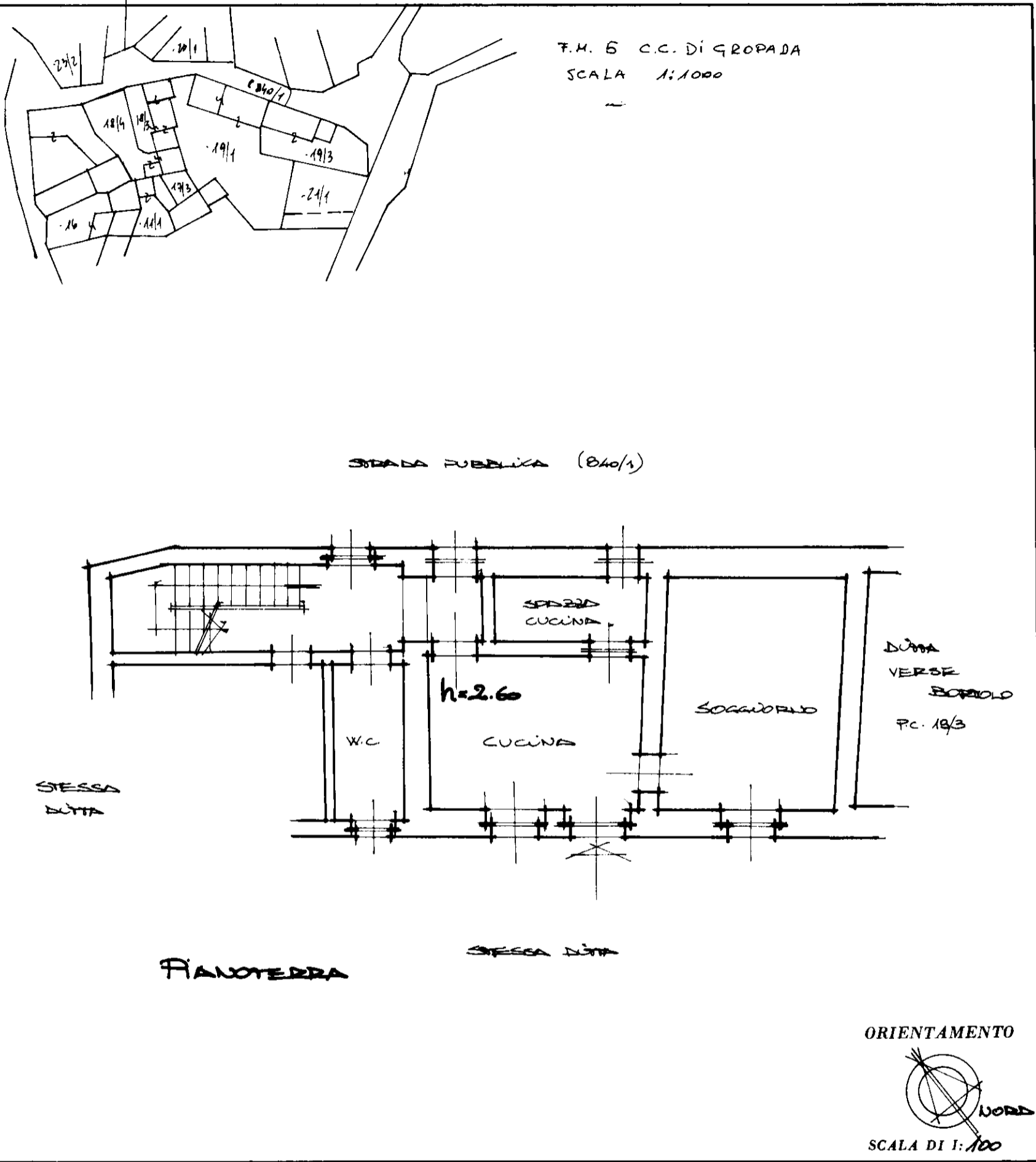

SPAZIO RISERVATO PER LE ANNOTAZIONI D'UFFICIO

DATA **18 NOV. 1988**
PROT. N° **2936E**
20

SEZIONE : I
F.M.N. : 5
P.C.N. : 19/1
SUBALT. : 3

Compilata dal **FEDUTO ENILE**
(Titolo, nome e cognome del tecnico)
CARLI GILBERTO
Iscritto all'Albo dei **FEDUTI**
della Provincia di **TRIESTE**
DATA **24 giugno 1988**
Firma: _____

